Comune di Crespina Lorenzana
*Provincia di Pisa*

# VARIANTE AL PIANO STRUTTURALE DEL TERRITORIO DI LORENZANA


Arch. **Giovanni Parlanti**
*Progettista*

Dott.ssa **Elisabetta Norci**
*Elaborazione VAS*

**Studio di Geologia GeoApp**
Geol. **Claudio Nencini**
*Studi geologici*

**H.S. Ingegneria srl**
Ing. **Simone Pozzolini**
*Studi idraulici*

Pian. Jr. **Emanuele Bechelli**
*Elaborazione grafica e Gis*

P.E. **Luca Melani**
*Responsabile Area 3 Pianificazione e assetto del Territorio*

Geom. **Elisa Balestri**
*Collaborazione Ufficio Tecnico*

Ing. **Thomas D'Addona**
*Sindaco*

Geom. **Gianluca Catarzi**
*Ass. Urbanistica*


Architetto GIOVANNI PARLANTI n. 286 sez. A/b

Tav. **Q.C. 05**

## Funzioni dei Nuclei Rurali

*Scala 1:2.000*

Adottato con Delibera CC. nr. del

*Giugno 2017*

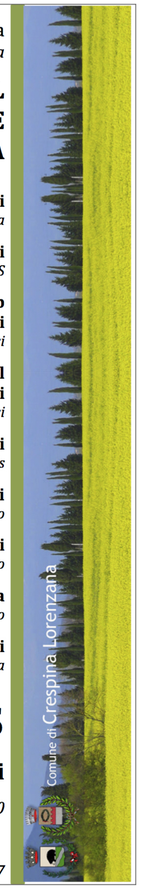


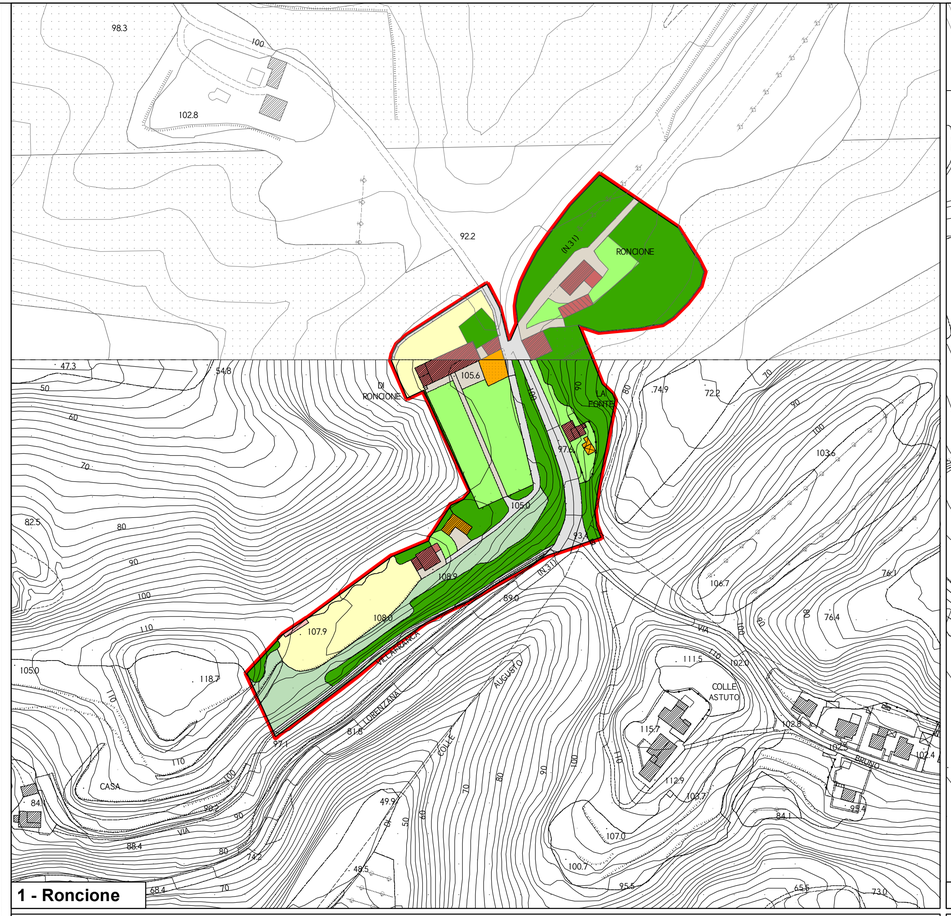


1 - Roncione

2 - Vicchio

3 - Colle Alberti

## Legenda

Perimetro Nuclei Rurali

**Funzioni edificato**

- Edificio residenziale
- CAV
- Cappella
- Edificio agricolo
- Capanno
- Edificio diruto

**Pertinenze dell'edificato**

- Pertinenza privata
- Viabilità
- Verde privato
- Piscina

**Aree naturali**

- Verde naturale
- Terreno incolto
- Orto
- Oliveto
- Area ad uso agricolo